Генеральный план
Шпаковский муниципальный округ Ставропольского края
Карта функциональных зон муниципального округ

Масштаб 1:50 000 (в 1 см 500 м)

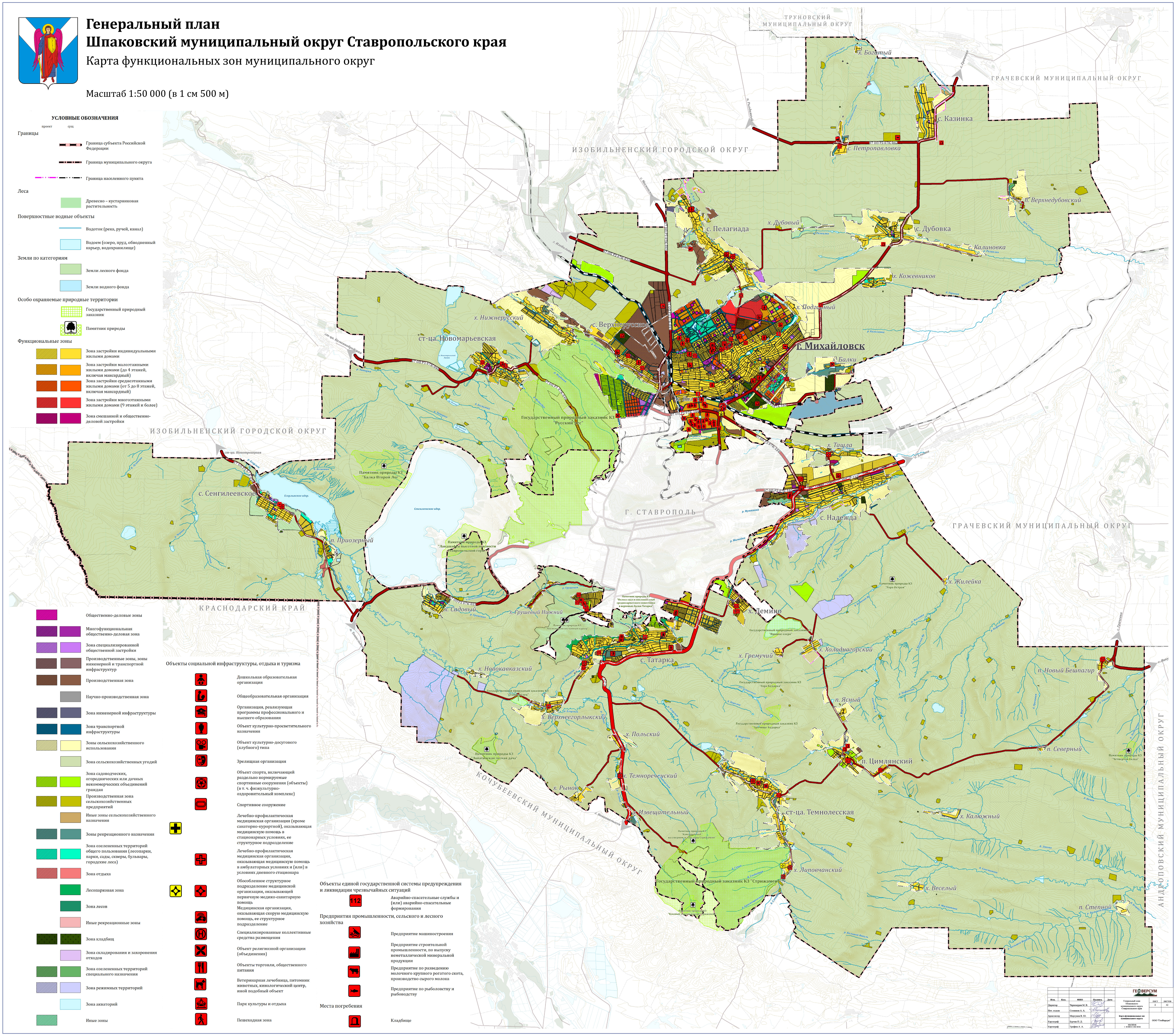
ТРУНОВСКИЙ МУНИЦИПАЛЬНЫЙ ОКРУГ
ИЗОБИЛЬНЕНСКИЙ ГОРОДСКОЙ ОКРУГ
ГРАЧЕВСКИЙ МУНИЦИПАЛЬНЫЙ ОКРУГ
КРАСНОДАРСКИЙ КРАЙ
КОЧУБЕЕВСКИЙ МУНИЦИПАЛЬНЫЙ ОКРУГ
АНДРОПОВСКИЙ МУНИЦИПАЛЬНЫЙ ОКРУГ
Г. СТАВРОПОЛЬ
г. Михайловск
х. Богатый
с. Казинка
с. Петропавловка
п. Верхнедубовский
с. Пелагиада
х. Дубовый
с. Дубовка
с. Калиновка
х. Кожевников
х. Подгорный
х. Балки
х. Нижнерусский
с. Верхнерусское
ст-ца. Новомарьевская
х. Вязники
с. Сенгилеевское
п. Приозерный
х. Ташла
с. Надежда
х. Жилейка
х. Садовый
х. Грушевый Нижний
х. Демино
с. Татарка
х. Гремучий
х. Холодногорский
п. Новый Бешпагир
х. Новокавказский
х. Верхнеегорлыкский
п. Ясный
х. Польский
п. Северный
п. Цимлянский
х. Темноречейский
х. Рынок
х. Извещательный
ст-ца. Темнолесская
х. Калюжный
х. Липовчанский
х. Веселый
п. Степной
с. Грачевка
г. Элиста
г. Изобильный
с. Московское
п. Рыздвяный
ст-ца. Каменнобродская
ст-ца. Новотроицкая
п. Тоннельный
г. Невинномысск
с. Янкуль
Егорлыкское вдхр.
Сенгилеевское вдхр.
Государственный природный заказник КЗ "Русский лес"
Государственный природный заказник КЗ "Стрижамент"
Государственный природный заказник КЗ "Вшивое озеро"
Государственный природный заказник КЗ "Гора Бударка"
Государственный природный заказник КЗ "Урочище Бударка"
Государственный природный заказник КЗ "Ставрополец"
Памятник природы КЗ "Балка Второй Лог"
Памятник природы КЗ "Ландшафты высотной поясности Ставропольской горы"
Памятник природы КЗ "Полоса скал и оползших глыб среднесарматского известняка в верховьях балки Татарка"
Памятник природы КЗ Косякинский песчаный карьер
Памятник природы КЗ "Лопатинская лесная дача"
Памятник природы КЗ "Гора Острая"
Памятник природы КЗ "Четвертая балка"
Памятник природы КЗ "Каменный хаос" на северном склоне горы Стрижамент
Памятник природы КЗ "Буковый участок на горе Стрижамент"
07 ОП РЗ 07К-036
07 ОП РЗ 07К-041
07 ОП РЗ 07К-042
07 ОП РЗ 07К-040
07 ОП РЗ 07К-053
07 ОП РЗ 07К-104
07 ОП РЗ 07К-105
07 ОП РЗ 07А-103
Р-216
р. Егорлык
р. Татарка
р. Грушевая
р. Мутнянка
р. Мамайка
р. Горькая
р. Кофанова
р. Кизиловка
р. Развилка
р. Чла
р. Ташла
р. Русская
р. Верблюжка
р. Коряжина
р. Темная
р. Большой Янкуль
б. Свистунова
б. Мясникина
б. Ляхова
б. Куцая
б. Журкина
б. Каменная горка
б. Бабичий Яр
б. Калмыцкий Яр
б. Воровская
б. Ореховая
б. Березка
б. Мировая
б. Сухая
б. Свободная
б. Красноармейская
б. Ясеновая
б. Лузикова
б. Черная
б. Сабленая
р. Землянка
б. Бешпагир
ручей Сухой
б. Беспутка

УСЛОВНЫЕ ОБОЗНАЧЕНИЯ

проект	сущ	
Границы		
		Граница субъекта Российской Федерации
		Граница муниципального округа
		Граница населенного пункта
Леса		
	■	Древесно – кустарниковая растительность
Поверхностные водные объекты		
		Водоток (река, ручей, канал)
	■	Водоем (озеро, пруд, обводненный карьер, водохранилище)
Земли по категориям		
	■	Земли лесного фонда
	■	Земли водного фонда
Особо охраняемые природные территории		
	▦	Государственный природный заказник
	▦	Памятник природы
Функциональные зоны		
▨	■	Зона застройки индивидуальными жилыми домами
▨	■	Зона застройки малоэтажными жилыми домами (до 4 этажей, включая мансардный)
▨	■	Зона застройки среднеэтажными жилыми домами (от 5 до 8 этажей, включая мансардный)
▨	■	Зона застройки многоэтажными жилыми домами (9 этажей и более)
▨	■	Зона смешанной и общественно-деловой застройки
▨		Общественно-деловые зоны
▨	■	Многофункциональная общественно-деловая зона
▨	■	Зона специализированной общественной застройки
▨	■	Производственные зоны, зоны инженерной и транспортной инфраструктур
▨	■	Производственная зона
	■	Научно-производственная зона
▨	■	Зона инженерной инфраструктуры
▨	■	Зона транспортной инфраструктуры
▨	■	Зоны сельскохозяйственного использования
	■	Зона сельскохозяйственных угодий
▨	■	Зона садоводческих, огороднических или дачных некоммерческих объединений граждан
▨	■	Производственная зона сельскохозяйственных предприятий
	■	Иные зоны сельскохозяйственного назначения
▨	■	Зоны рекреационного назначения
▨	■	Зона озелененных территорий общего пользования (лесопарки, парки, сады, скверы, бульвары, городские леса)
▨	■	Зона отдыха
	■	Лесопарковая зона
	■	Зона лесов
	■	Иные рекреационные зоны
▨	■	Зона кладбищ
	■	Зона складирования и захоронения отходов
▨	■	Зона озелененных территорий специального назначения
▨	■	Зона режимных территорий
	■	Зона акваторий
▨		Иные зоны

Объекты социальной инфраструктуры, отдыха и туризма

- Дошкольная образовательная организация
- Общеобразовательная организация
- Организация, реализующая программы профессионального и высшего образования
- Объект культурно-просветительного назначения
- Объект культурно-досугового (клубного) типа
- Зрелищная организация
- Объект спорта, включающий раздельно нормируемые спортивные сооружения (объекты) (в т. ч. физкультурно-оздоровительный комплекс)
- Спортивное сооружение
- Лечебно-профилактическая медицинская организация (кроме санаторно-курортной), оказывающая медицинскую помощь в стационарных условиях, ее структурное подразделение
- Лечебно-профилактическая медицинская организация, оказывающая медицинскую помощь в амбулаторных условиях и (или) в условиях дневного стационара
- Обособленное структурное подразделение медицинской организации, оказывающей первичную медико-санитарную помощь
- Медицинская организация, оказывающая скорую медицинскую помощь, ее структурное подразделение
- Специализированные коллективные средства размещения
- Объект религиозной организации (объединения)
- Объекты торговли, общественного питания
- Ветеринарная лечебница, питомник животных, кинологический центр, иной подобный объект
- Парк культуры и отдыха
- Пешеходная зона

Объекты единой государственной системы предупреждения и ликвидации чрезвычайных ситуаций

- 112 Аварийно-спасательные службы и (или) аварийно-спасательные формирования

Предприятия промышленности, сельского и лесного хозяйства

- Предприятие машиностроения
- Предприятие строительной промышленности, по выпуску неметаллической минеральной продукции
- Предприятие по разведению молочного крупного рогатого скота, производство сырого молока
- Предприятие по рыболовству и рыбоводству

Места погребения

- Кладбище

					ГЕОВЕРСУМ		
Изм.	Кол.	ФИО	Подпись	Дата	Генеральный план Шпаковского муниципального округа Ставропольского края	ЛИСТ	ЛИСТОВ
Директор		Черномуров М. В.				2	42
Нач. отдела		Сотников А. А.					
Архитектор		Моргунов В. Ю.			Карта функциональных зон муниципального округа	ООО "ГеоВерсум"	
Картограф		Бурчак П. Д.					
Картограф		Трофим А. А.			МАСШТАБ 1: 50 000 В 1 СМ 500 М		